

รายงานผลการดำเนินการของรายวิชา

ชื่อสถาบันอุดมศึกษา มหาวิทยาลัยศิลปากร
 วิทยาเขต/คณะ/ภาควิชา วิทยาเขตสารสนเทศเพชรบุรี คณะสัตวศาสตร์และเทคโนโลยีการเกษตร
 สาขาเทคโนโลยีการผลิตพืช

หมวดที่ 1 ข้อมูลทั่วไป

1. รหัสและชื่อรายวิชา

SU111004-166 มหัตถุรยพืชสมุนไพรร กัญชา กัญชง

2. จำนวนหน่วยกิต

3(3-0-6)

3. หลักสูตรและประเภทของรายวิชา

วิชาบังคับ หมวดวิชาศึกษาทั่วไป (ฉบับปรับปรุง พ.ศ. 2566) มหาวิทยาลัยศิลปากร
 กลุ่มวิชาทักษะสังคมและชีวิต

4. อาจารย์ผู้รับผิดชอบรายวิชา อาจารย์ผู้สอน

- | | |
|------------------------------------|-------------------------------------|
| 4.1 ผศ. ดร. สรารัตน์ มนต์ขลัง | ผู้ประสานงานรายวิชา / อาจารย์ผู้สอน |
| 4.2 รศ. อุไรวรรณ ไอยสุวรรณ | อาจารย์ผู้สอน |
| 4.3 ผศ. ดร. ธนวดี พรหมจันทร์ | อาจารย์ผู้สอน |
| 4.4 ผศ. พฤติยา นิลประพุกษ์ | อาจารย์ผู้สอน |
| 4.5 ผศ. ดร. อลิสสา คงใจมั่น โยชิตะ | อาจารย์ผู้สอน |
| 4.6 ผศ. ดร. รัชชาวรรณ มงคล | อาจารย์ผู้สอน |
| 4.7 ดร. กฤษณะ เรืองฤทธิ์ | |

5. ภาคการศึกษา/ชั้นปีที่เรียน

ภาคการศึกษาปลาย ปีการศึกษา 2568 ของชั้นปีที่ 1-4

6. รายวิชาบังคับก่อน (Pre-requisite) (ถ้ามี)

ไม่มี

7. รายวิชาที่ต้องเรียนพร้อมกัน (Co-requisites) (ถ้ามี)

ไม่มี

8. สถานที่เรียน

คณะสัตวศาสตร์และเทคโนโลยีการเกษตร มหาวิทยาลัยศิลปากร วิทยาเขตสารสนเทศเพชรบุรี

1 หมู่ 3 ต. สามพระยา อ.ชะอำ จ. เพชรบุรี 76120

9. วันที่จัดทำหรือปรับปรุงรายงานผลการดำเนินการของรายวิชาครั้งล่าสุด

20 ตุลาคม 2568

หมวดที่ 2 การจัดการเรียนการสอนที่เปรียบเทียบกับแผนการสอน

1. รายงานชั่วโมงการสอนจริงที่คลาดเคลื่อนจากแผนการสอน (ถ้ามี)

ไม่มี

2. หัวข้อที่สอนไม่ครอบคลุมตามแผน (ถ้ามี)

ไม่มี

3. ประสิทธิภาพของวิธีการจัดการเรียนรู้และวิธีการประเมินผลที่ดำเนินการเพื่อทำให้เกิดผลลัพธ์การเรียนรู้ตามที่ระบุในรายละเอียดรายวิชา

ผลลัพธ์การเรียนรู้ที่คาดหวังของรายวิชา (CLOs)	ผลลัพธ์การเรียนรู้ที่คาดหวังของหลักสูตร (PLOs) ที่รายวิชารับผิดชอบ	กลยุทธ์การสอน/วิธีการจัดการเรียนรู้ที่ได้ดำเนินการตาม CLOs	วิธีการวัดและประเมินผลที่ได้ดำเนินการตาม CLOs	ผลที่เกิดกับนักศึกษา	แนวทางการพัฒนาปรับปรุงเพื่อให้นักศึกษาบรรลุตามแต่ละ CLOs
CLO1 อธิบายประโยชน์และโทษของการนำพืชสมุนไพรมาใช้ได้ CLO2 เสนอแนวทางในการประยุกต์ใช้พืชสมุนไพรเบื้องต้นได้	PLO4: แสวงหาความรู้ในการบริหารจัดการชีวิตได้ด้วยตนเอง มีแนวคิดเชิงธุรกิจ สามารถประยุกต์ใช้ความรู้หรือแนวคิดในการพัฒนาตนเอง	การสอน 1. แนะนำระเบียบต่างๆ ในการให้คะแนน เช่น การเข้าห้องเรียน การส่งงาน 2. การอภิปรายในชั้นเรียนและการมีส่วนร่วม 3. แบ่งกลุ่มและมอบหมายงานกลุ่ม สร้างการทำงานเป็นกลุ่ม และฝึกให้นักศึกษาค้นคว้าข้อมูล	วิธีการวัดและประเมินผลที่ได้ดำเนินการตาม CLOs 1. การเข้าเรียนของนักศึกษาตรงตามเวลาที่กำหนด โดยมีการทำข้อตกลงเรื่องการเข้าเรียน 2. ประเมินจากแบบทดสอบหลังเรียน 3. ประเมินจากชิ้นงานย่อยของแต่ละหัวข้อที่ดำเนินการสอน 3. สังเกตพฤติกรรมจากการทำงานเป็นกลุ่มของนักศึกษา 4. การนำเสนอรายงานหรือ	1. นักศึกษามีวินัย และความรับผิดชอบต่อตนเองและสังคม ซึ่งเกิดจากการเข้าเรียนตรงต่อเวลา และการทำงานร่วมกับผู้อื่น 2. นักศึกษาเข้าใจและเคารพกฎระเบียบและข้อบังคับต่างๆ ในการเรียนการสอน เนื่องจากการอธิบายให้เข้าใจก่อนเรียนในวันแรกของการเรียน 3. เข้าใจประโยชน์และโทษของการนำพืชสมุนไพรมาใช้ และสามารถประยุกต์ใช้พืชสมุนไพร	เนื่องจากการสอนแบบออนไลน์ นักศึกษาอาจไม่เข้าใจงานที่ได้รับมอบหมายในแต่ละอาจารย์ผู้สอน ดังนั้นอาจมีการเน้นย้ำเรื่องส่งงานทั้งกับอาจารย์ผู้สอน และนักศึกษา

ผลลัพธ์การเรียนรู้ที่คาดหวังของรายวิชา (CLOs)	ผลลัพธ์การเรียนรู้ที่คาดหวังของหลักสูตร (PLOs) ที่รายวิชารับผิดชอบ	กลยุทธ์การสอน/วิธีการจัดการเรียนรู้ที่ได้ดำเนินการตาม CLOs	วิธีการวัดและประเมินผลที่ได้ดำเนินการตาม CLOs	ผลที่เกิดกับนักศึกษา	แนวทางการพัฒนาปรับปรุงเพื่อให้นักศึกษาบรรลุตามแต่ละ CLOs
		อย่างเป็นระบบ	ผลงานนักศึกษาในการทำงาน	เบื้องต้นได้ 4. นักศึกษามีความกระตือรือร้นในการเรียนและรับผิดชอบต่องานที่ได้รับมอบหมาย	

หมวดที่ 3 สรุปผลการจัดการเรียนการสอนของรายวิชา

1. จำนวนนักศึกษาที่ลงทะเบียน 119 คน
2. จำนวนนักศึกษาที่คงอยู่เมื่อสิ้นสุดภาคการศึกษา 119 คน
3. จำนวนนักศึกษาที่ถอน (W) 0 คน
4. การกระจายของระดับคะแนน(เกรด) (แสดงแยกตามสาขา) (ถ้ามี)

ระดับคะแนน	จำนวนนักศึกษา(คน)	คิดเป็นร้อยละ
A	110	92.44
B+	4	3.36
B	2	1.68
C+	1	0.84
C	1	0.84
D+	0	0
D	0	0
F	1	0.84
I	-	-
S	-	-
U	-	-
W	-	-
Au	-	-

5. ปัจจัยที่ทำให้ระดับคะแนนผิดปกติ (ถ้ามี)

ไม่มี

6. ผลการประเมินตามผลลัพธ์การเรียนรู้ที่คาดหวังของรายวิชาที่กำหนดไว้ในรายละเอียดของรายวิชา

ผลลัพธ์การเรียนรู้ที่คาดหวังของรายวิชา (CLOs)	ประเมิน สัปดาห์ที่	การประเมิน		เครื่องมือประเมิน (รายละเอียดตามเอกสารแนบท้าย กรณีเลือกอื่น ๆ ให้ระบุรายละเอียดใน Sheet เอกสารแนบท้าย)	จำนวนร้อยละของนักศึกษาที่บรรลุ CLOs
		Formative Assessment	Summative Assessment		
CLO 1: อธิบาย ประโยชน์และโทษของการนำพืชสมุนไพรมาใช้ได้	สัปดาห์ที่ 2-7 และ 9-16	✓	✓	การประเมินรายงาน การเข้าชั้นเรียน การสอบข้อเขียน	100

CLO 2: เสนอแนวทางในการประยุกต์ใช้พืชสมุนไพรเบื้องต้นได้	สัปดาห์ที่ 2-7 และ 9-16	✓	✓	ประเมินรายงาน การเข้าชั้นเรียน การสอบข้อเขียน	100
---	-------------------------	---	---	---	-----

หมายเหตุ: โปรตรอบุเครื่องหมาย “✓” ในตารางช่อง “การประเมิน” ที่เลือกใช้
 Formative Assessment (ประเมินระหว่างเรียน เช่น ถาม-ตอบ สะท้อนการคิด การบ้าน การประเมินโครงร่างชิ้นงาน/project proposal/proposal)
 Summative Assessment (ประเมินสรุปรวบยอดความรู้ อาทิ สอบย่อย สอบกลางภาค ปลายภาค)

7. แนวทางการพัฒนาให้ผู้เรียนบรรลุผลลัพธ์การเรียนรู้ระดับรายวิชา (CLOs) ครบทุกคน

รายวิชานี้ได้ดำเนินการสอนในภาคบรรยาย ในท้ายคาบมีการทบทวนความเข้าใจของนักศึกษาในหัวข้อของแต่ละสัปดาห์ โดยมีการสอบย่อย (quiz) หรือชิ้นงานย่อย ซึ่งจะขึ้นอยู่กับอาจารย์ผู้สอนในสัปดาห์นั้นๆ อีกทั้งในช่วงการบรรยายได้เปิดโอกาสให้นักศึกษาได้ทำการซักถาม เพื่อเป็นการทบทวนความเข้าใจของนักศึกษาในหัวข้อของแต่ละสัปดาห์ นอกจากนี้มีการมอบหมายงานกลุ่มสร้างการทำงานเป็นกลุ่ม และฝึกให้นักศึกษาค้นคว้าข้อมูลอย่างเป็นระบบ อีกทั้งยังมีการนำผลประเมินการสอนของรายวิชามาใช้ในการปรับปรุงการเรียนการสอน

8. การอุทธรณ์ผลการเรียนของนักศึกษา (ถ้ามี)

ไม่มี

ตั้งเอกสารแนบท้าย หรือ Link : <https://shorturl.at/CtU7J>

9. กระบวนการยืนยัน (verification) ผลสัมฤทธิ์ของนักศึกษา

วิธีการ	สรุปผล
PLO4: แสวงหาความรู้ในการบริหารจัดการชีวิตได้ด้วยตนเอง มีแนวคิดเชิงธุรกิจ สามารถประยุกต์ใช้ความรู้หรือแนวคิดในการพัฒนาตนเอง CLO 1: อธิบายประโยชน์และโทษของการนำพืชสมุนไพรมาใช้ได้ CLO 2: เสนอแนวทางในการประยุกต์ใช้พืชสมุนไพรเบื้องต้นได้	
1. คะแนนการเข้าห้องเรียน และงานที่ได้รับมอบหมายระหว่างเรียน 2. คะแนนการส่งรายงาน 1 ชิ้น	1. เข้าเรียนตรงเวลา และมีการส่งงานที่ได้รับมอบหมาย เพื่อเก็บคะแนนระหว่างเรียน 2. นักศึกษาสามารถรับผิดชอบกับงานที่ได้รับมอบหมาย 3. สอบผ่านตามเกณฑ์ที่กำหนด

หมวดที่ 4 ปัญหาและผลกระทบต่อการทำงาน

1. ประเด็นด้านทรัพยากรประกอบการเรียนและสิ่งอำนวยความสะดวก (ถ้ามี)
ไม่มี
2. ประเด็นด้านการบริหารจัดการ (ถ้ามี)
ไม่มี

หมวดที่ 5 การประเมินรายวิชา

1. ผลการประเมินรายวิชาโดยนักศึกษา (แนบเอกสาร)

1.1 ข้อวิพากษ์ที่สำคัญจากผลการประเมินโดยนักศึกษา

- วิชานี้ควรจัดให้มีquiz/ทดสอบความรู้รวมจากแต่ละหัวข้อย่อยอย่างน้อย 1 ครั้ง
- ในการทำงานกลุ่มอยากให้เปิดโอกาสให้นักศึกษาได้ประเมินให้คะแนนการทำงานของสมาชิกภายในกลุ่มว่าใครมีส่วนร่วมช่วย/ไม่ช่วยอย่างไร โดยทำเป็นตารางรายชื่อสมาชิกทุกคนในกลุ่มคู่กับช่องให้คะแนนและให้นักศึกษาแต่ละคนให้คะแนนและcommentการมีส่วนร่วมทำงานของเพื่อนแต่ละคน (ยกเว้นตนเอง)

1.2 ความเห็นของอาจารย์ผู้สอนต่อข้อวิพากษ์ตามข้อ 1.1

- ในแต่ละหัวข้อสอนประจำสัปดาห์ มีการทำ quiz ท้ายคาบ หรือให้ทำงานส่งเป็นชิ้นงานเล็ก โดยวิชานี้มีอาจารย์ร่วมสอนหลายท่าน จึงแล้วแต่การสั่งงานของอาจารย์แต่ละท่าน

2. ผลการประเมินรายวิชาโดยวิธีอื่น

2.1 ข้อวิพากษ์ที่สำคัญจากผลการประเมินโดยวิธีอื่น

ไม่มี

2.2 ความเห็นของอาจารย์ผู้สอนต่อข้อวิพากษ์ตามข้อ 2.1

ไม่มี

หมวดที่ 6 แผนการปรับปรุง

1. การดำเนินการเพื่อการปรับปรุงการเรียนการสอน/รายวิชา (นอกเหนือจากที่ระบุไว้ในหมวดที่ 2)
ไม่มี
2. ข้อเสนอแนะของอาจารย์ผู้รับผิดชอบรายวิชาต่ออาจารย์ผู้รับผิดชอบหลักสูตร
ไม่มี

หมวดที่ 7 การรับรองรายงานผลการดำเนินการของรายวิชา

ข้าพเจ้าได้พิจารณารายงานผลการดำเนินการของรายวิชา SU111004-166 มหัตถุรย์พีช
สมุนไพร กัญชา กัญชง พบว่าการจัดกิจกรรมการเรียนการสอน และการวัดผลและการประเมินผล
สอดคล้องกับรายละเอียดของรายวิชา

(ผศ.ดร.อลิสสา คงใจมั่น โยชิตะ)

ประธานหลักสูตร

4 พฤษภาคม 2569



ประกาศคณะสัตวศาสตร์และเทคโนโลยีการเกษตร มหาวิทยาลัยศิลปากร
เรื่อง ขั้นตอนการอุทธรณ์และการพิจารณาตรวจสอบผลการศึกษา

เพื่อให้การอุทธรณ์และการพิจารณาตรวจสอบผลการศึกษานักศึกษา เป็นไปด้วยความเรียบร้อย คณะสัตวศาสตร์และเทคโนโลยีการเกษตรจึงขอประกาศขั้นตอนการอุทธรณ์เพื่อขอตรวจสอบผลการเรียนของนักศึกษา ไว้ดังนี้

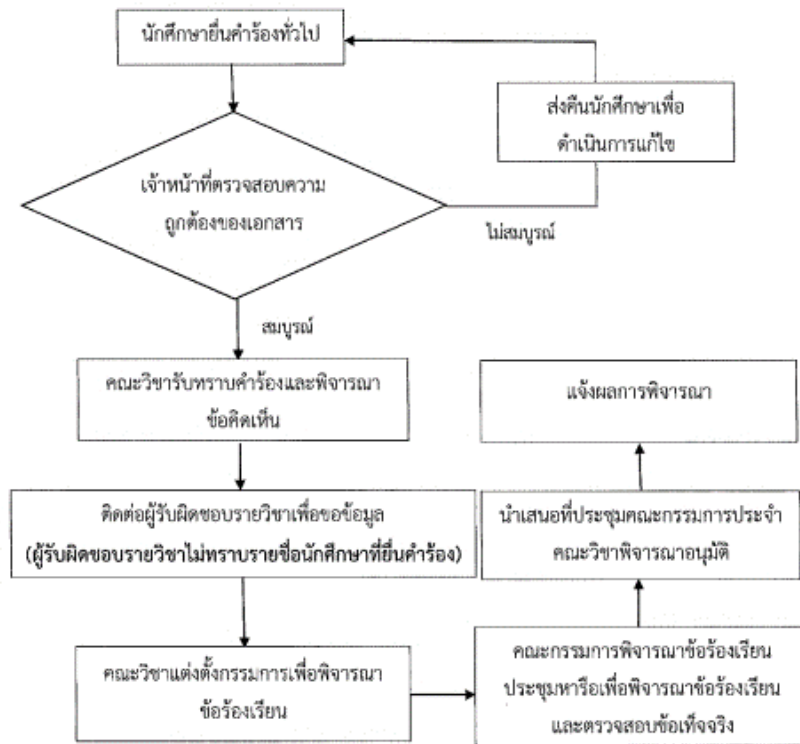

ประกาศ ณ วันที่ 21 ธันวาคม พ.ศ.2563

ศ.ดร. รุ่งอรุณ
(อาจารย์ ดร.วิชราภรณ์ รวบรวมธรรม)

คณบดีคณะสัตวศาสตร์และเทคโนโลยีการเกษตร

เอกสารแนบท้าย
รายละเอียดเครื่องมือประเมิน

ลำดับ	เครื่องมือประเมิน
1	การสอบข้อเขียน
2	การสอบปากเปล่า
3	การสอบทักษะ
4	การสังเกตพฤติกรรม
5	การประเมินกระบวนการทำงาน/ บทบาทในการทำกิจกรรม
6	การประเมินผลงาน/ บทเรียนที่ถอดประสบการณ์จากนิสิต
7	การประเมินการบ้าน
8	การประเมินรายงาน/ โครงการงาน
9	การประเมินแฟ้มพัฒนางาน/ อนุทิน (diary, journal)
10	Performance testing
11	การประเมินการวิพากษ์/ การนำเสนอผลงาน
12	การประเมินจากการสะท้อนผลการทำงานร่วมกัน
13	การประเมินตนเอง
14	การประเมินแบบ 360 องศา
15	การประเมินโดยเพื่อน (Peer assessment)
16	การนำเสนอปากเปล่า
17	การเข้าชั้นเรียน
18	อื่น ๆระบุ.....

ระดับการศึกษา ปริญญาตรี คณะ สัตวศาสตร์และเทคโนโลยีการเกษตร

รายวิชา SU111004- MIRACLE OF HERBAL PLANTS, CANNABIS, HEMP Sec. 1101 ครั้งที่ 1

166 :

มหัศจรรย์พืชสมุนไพร กัญชา กัญชง

ผู้สอน ผู้ช่วยศาสตราจารย์ ดร.สรารัตน์ มนต์ขลัง

จำนวนลง 119 คน

วันที่ยืนยันส่ง 16/04/69 13:43:58

วันที่พิมพ์ 16/04/69 13:44:01

รหัสตรวจสอบ 2476745226

ลำดับ	รหัสประจำตัว	เกรด	ชื่อ-สกุล	คะแนนเก็บ	กลางภาค	ปลายภาค	รวม	T-Score
1	650310203	A	นายปิยวัฒน์ รัตนชัยฤทธิ์	60.00	.00	40.00	100.00	57.00
2	661110005	A	นางสาวกัญญ์วรา นิยม	60.00	.00	40.00	100.00	57.00
3	661110020	A	นายชยพัทธ์ เสลาคุณ	60.00	.00	40.00	100.00	57.00
4	661110043	A	นายพนธ์วัช สิงห์ออย	60.00	.00	40.00	100.00	57.00
5	661110056	A	นายภูเบศ เสาร์หงษ์	60.00	.00	40.00	100.00	57.00
6	661110062	A	นายวรเนตร สังฆะมณี	60.00	.00	40.00	100.00	57.00
7	661110078	A	นายสุธน อิมรัมย์	58.00	.00	40.00	98.00	48.00
8	661110086	A	นางสาวอุบลวรรณ ไทยนวล	60.00	.00	40.00	100.00	57.00
9	661110132	A	นายปานรวีตร จันทร	60.00	.00	40.00	100.00	57.00
10	661110140	A	นางสาวจินสนันท์ อึ้งขาว	60.00	.00	40.00	100.00	57.00
11	661110141	A	นางสาวญาดา อังสิทธิ์พูนพร	48.50	.00	40.00	88.50	40.00
12	661110228	A	นางสาวภัทราพร คำป้อ	58.50	.00	40.00	98.50	49.00
13	661110237	A	นางสาวกฤติยาภรณ์ มาเวหา	60.00	.00	40.00	100.00	57.00
14	661110238	A	นางสาวธารทิพย์ รุ่งเรือง	60.00	.00	40.00	100.00	57.00
15	661110239	A	นางสาวบุญธกาญจน์ แพน้อย	60.00	.00	40.00	100.00	57.00
16	661110240	A	นางสาวพลอยขวัญ แยมสรวล	59.50	.00	40.00	99.50	50.00
17	661110304	A	นางสาวเนตรดาว สุวรรณภักดี	59.50	.00	40.00	99.50	50.00
18	661110305	A	นายตรีภพ หลวกประยูร	60.00	.00	40.00	100.00	57.00
19	661210015	A	นางสาวภาวิณี ศรีศิลป์	60.00	.00	40.00	100.00	57.00
20	661210420	A	นางสาวกนกวรรณ พุ่มผล	60.00	.00	40.00	100.00	57.00
21	661210423	A	นางสาวกัณตา โสภณธรรมคุณ	50.00	.00	40.00	90.00	41.00
22	661210444	A	นางสาวปรารธนา มีศีลธรรม	60.00	.00	40.00	100.00	57.00
23	661210447	A	นางสาวพิมพ์ลิลิน मुखตวากัย	55.00	.00	40.00	95.00	43.00
24	661210451	A	นายวรธนีย เหลืองดำรงค์	60.00	.00	40.00	100.00	57.00
25	661210453	A	นางสาวศลิษา ญาติดุสิต	60.00	.00	40.00	100.00	57.00
26	661210456	A	นายสมพงษ์ ยอดเงิน	60.00	.00	40.00	100.00	57.00
27	661210459	A	นางสาวสุพิชญา สังข์แก้ว	57.00	.00	40.00	97.00	46.00

ระดับการศึกษา ปริญญาตรี คณะ สัตวศาสตร์และเทคโนโลยีการเกษตร

รายวิชา SU111004- MIRACLE OF HERBAL PLANTS, CANNABIS, HEMP Sec. 1101 ครั้งที่ 1

166 :

มหัศจรรย์พืชสมุนไพร กัญชา กัญชง

ผู้สอน ผู้ช่วยศาสตราจารย์ ดร.สรารัตน์ มนต์ขลัง

จำนวนลง 119 คน

วันที่ยืนยันส่ง 16/04/69 13:43:58

วันที่พิมพ์ 16/04/69 13:44:01

รหัสตรวจสอบ 2476745226

ลำดับ	รหัสประจำตัว	เกรด	ชื่อ-สกุล	คะแนนเก็บ	กลางภาค	ปลายภาค	รวม	T-Score
28	661210460	A	นางสาวอนันตญา จารุจินดา	60.00	.00	40.00	100.00	57.00
29	661210462	A	นางสาวเอี่ยมมา คาสตอลติ	60.00	.00	40.00	100.00	57.00
30	661210628	A	นางสาวเพ็ญพิชชา กาญจนารัตน์	60.00	.00	38.00	98.00	48.00
31	661210629	A	นางสาวภัทรวดี ศรีธาผล	58.50	.00	40.00	98.50	49.00
32	661210640	A	นางสาวสิตานัน สังข์ทอง	60.00	.00	38.00	98.00	48.00
33	661210911	A	นางสาวจิรัชยา แสงพระพาย	60.00	.00	40.00	100.00	57.00
34	661211012	A	นายภูชิต กาจกล้า	50.00	.00	40.00	90.00	41.00
35	661211150	A	นางสาวณัฐนันท์ บุญนาค	60.00	.00	40.00	100.00	57.00
36	661211170	A	นางสาวอารยา เทศเปี่ยม	60.00	.00	40.00	100.00	57.00
37	661211636	A	นางสาวณัฐพร ศรีประเสริฐ	58.50	.00	40.00	98.50	49.00
38	661211658	A	นางสาวธัญญาศิริ เกิดทองดี	60.00	.00	40.00	100.00	57.00
39	661211664	A	นายภูมิพัฒน์ อาจณรงค์ฤทธิ์	60.00	.00	40.00	100.00	57.00
40	661211665	A	นายภูมिरัตน์ แทนสุวรรณ	60.00	.00	40.00	100.00	57.00
41	661211740	A	นางสาวณัฐกมล ทิมทอง	60.00	.00	40.00	100.00	57.00
42	661211743	A	นางสาวณัฐชา จันทร์ลามณี	60.00	.00	40.00	100.00	57.00
43	661211747	A	นางสาวณิชา คงเพชรศักดิ์	60.00	.00	40.00	100.00	57.00
44	661211776	A	นางสาวสลลทิพย์ ต้นมา	60.00	.00	38.00	98.00	48.00
45	661211777	A	นางสาวสุพิชญา ดอนเหลื่อม	58.50	.00	40.00	98.50	49.00
46	670110001	A	นางสาวกัลย์ณารักษ์ อยู่รักษ์	52.00	.00	40.00	92.00	42.00
47	670110003	A	นางสาวกาญจณี จันทร์วรภกร	60.00	.00	40.00	100.00	57.00
48	670110009	A	นายธนกร สุวรรณไทรย์	57.00	.00	40.00	97.00	46.00
49	670110010	A	นางสาวธัญวรัตน์ คำภูมิ	53.50	.00	40.00	93.50	42.00
50	670110012	A	นางสาวนารา วิบูลย์สันติพงศ์	60.00	.00	40.00	100.00	57.00
51	670110013	A	นางสาวนรีภา ฉายาสุดบุตร	60.00	.00	40.00	100.00	57.00
52	670110014	A	นางสาวปนัดดา วาริชล	60.00	.00	40.00	100.00	57.00
53	670110017	A	นางสาวปยุณดา หล่อจิตรสอาด	60.00	.00	40.00	100.00	57.00
54	670110018	A	นางสาวบุริม เอ่งฉ้วน	50.00	.00	40.00	90.00	41.00

ระดับการศึกษา ปริญญาตรี คณะ สัตวศาสตร์และเทคโนโลยีการเกษตร

รายวิชา SU111004- MIRACLE OF HERBAL PLANTS, CANNABIS, HEMP Sec. 1101 ครั้งที่ 1

166 :

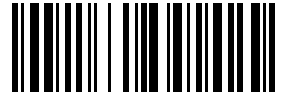

มหัศจรรย์พืชสมุนไพร กัญชา กัญชง

ผู้สอน ผู้ช่วยศาสตราจารย์ ดร.สรารัตน์ มนต์ขลัง

จำนวนลง 119 คน

วันที่ยืนยันส่ง 16/04/69 13:43:58

วันที่พิมพ์ 16/04/69 13:44:01

รหัสตรวจสอบ 2476745226

ลำดับ	รหัสประจำตัว	เกรด	ชื่อ-สกุล	คะแนนเก็บ	กลางภาค	ปลายภาค	รวม	T-Score
55	670110021	A	นางสาวพิชญภา ฤกษ์บรรจง	52.00	.00	40.00	92.00	42.00
56	670110022	A	นางสาวพินเงิน สุนทรเกตุ	60.00	.00	40.00	100.00	57.00
57	670110023	A	นางสาวเพ็ญระยา วาอุทัศน์	57.50	.00	40.00	97.50	47.00
58	670110024	A	นางสาวภัทรานิษฐ์ พัฒรชนม์	57.00	.00	40.00	97.00	46.00
59	670110027	A	นางสาววิญญา ยวงทอง	57.00	.00	40.00	97.00	46.00
60	670110028	A	นางสาวศิลป์ภรณ์ ชื่นศิลป์	60.00	.00	40.00	100.00	57.00
61	670110031	A	นางสาวสุตาทกาญจน์ จาดแก้ว	47.00	.00	40.00	87.00	39.00
62	670110032	A	นางสาวสุพิชญา ดิษพงษ์	53.50	.00	40.00	93.50	42.00
63	670110033	A	นางสาวสุภัสสร อิมรัตน์	60.00	.00	40.00	100.00	57.00
64	670110034	A	นายองศา ยุทธสอาด	60.00	.00	40.00	100.00	57.00
65	670110036	A	นายกรรวี ตระการรัตน์กุล	55.50	.00	40.00	95.50	44.00
66	670110037	A	นายกฤตเมธ คำพรม	60.00	.00	40.00	100.00	57.00
67	670110038	A	นายกฤษณวิษณ์ ณ รินทร์	58.50	.00	40.00	98.50	49.00
68	670110041	A	นางสาวณิชาภัทร จันทาบัว	60.00	.00	40.00	100.00	57.00
69	670110044	A	นายธนทร โชติณณะกร	58.50	.00	40.00	98.50	49.00
70	670110046	A	นางสาวบุษรา เทพแสน	59.50	.00	40.00	99.50	50.00
71	670110049	A	นางสาวเปรมสินี กุลอำพล	60.00	.00	40.00	100.00	57.00
72	670110050	A	นายพรพิพัฒน์ เอี่ยมอุไร	60.00	.00	40.00	100.00	57.00
73	670110055	A	นายพีรณัฐ ผลาเลิศ	56.50	.00	40.00	96.50	45.00
74	670110065	B+	นายเวลา มหาพัฒนาภรณ์	36.00	.00	40.00	76.00	33.00
75	670110068	A	นางสาวพิมพ์ศศิ เรื่องรวีวัชร	57.00	.00	40.00	97.00	46.00
76	670110071	A	นางสาวพิมพ์มาดา สังข์ลำไย	57.00	.00	40.00	97.00	46.00
77	670110072	A	นางสาวภัทรกร กุลกรวยทอง	47.00	.00	40.00	87.00	39.00
78	670110073	A	นางสาวภูริชญา จันทรสิงขรณ์	57.00	.00	40.00	97.00	46.00
79	670110074	A	นางสาวศิลป์ศุภา ภัคดี	42.50	.00	40.00	82.50	37.00
80	670110075	A	นางสาวณัฐธนิชา ก่อผล	41.50	.00	40.00	81.50	36.00
81	670110076	A	นายตฤณภัทร ทักษิณพิลา	47.00	.00	40.00	87.00	39.00

ระดับการศึกษา ปริญญาตรี คณะ สัตวศาสตร์และเทคโนโลยีการเกษตร

รายวิชา SU111004- MIRACLE OF HERBAL PLANTS, CANNABIS, HEMP Sec. 1101 ครั้งที่ 1

166 :

มหัศจรรย์พืชสมุนไพร กัญชา กัญชง

ผู้สอน ผู้ช่วยศาสตราจารย์ ดร.สรารัตน์ มนต์ขลัง

จำนวนลง 119 คน

วันที่ยืนยันส่ง 16/04/69 13:43:58

วันที่พิมพ์ 16/04/69 13:44:01

รหัสตรวจสอบ 2476745226

ลำดับ	รหัสประจำตัว	เกรด	ชื่อ-สกุล	คะแนนเก็บ	กลางภาค	ปลายภาค	รวม	T-Score
82	670110079	C+	นายกรกมล ศิริมณีบุญ	29.00	.00	40.00	69.00	30.00
83	670110080	A	นายกวินท์ ศตะภัก	60.00	.00	40.00	100.00	57.00
84	670110083	A	นางสาวชญาณีศ วันทอง	57.00	.00	40.00	97.00	46.00
85	670110086	A	นายชานน วรรณภา	56.50	.00	40.00	96.50	45.00
86	670110087	A	นางสาวณัฐกานต์ ปุโสม	60.00	.00	40.00	100.00	57.00
87	670110088	B	นางสาวณัฐกาญจน์ โสภัย	34.00	.00	40.00	74.00	32.00
88	670110090	A	นางสาวดาราวินัย พรหมศิริ	60.00	.00	40.00	100.00	57.00
89	670110093	B	นายธีรินทร์ รักษาสังข์	32.00	.00	40.00	72.00	31.00
90	670110094	A	นางสาวปัญญารัฐช์ บำรุงพงศ์	51.00	.00	40.00	91.00	41.00
91	670110096	A	นางสาวเพชรพร แซ่อึ้ง	60.00	.00	40.00	100.00	57.00
92	670110097	B+	นางสาวพลอยไพลิน โสพันธ์	38.50	.00	40.00	78.50	35.00
93	670110098	A	นางสาวพัชยาพร ม่วงบำรุง	60.00	.00	40.00	100.00	57.00
94	670110100	A	นางสาววีจิตา มาสะและ	42.00	.00	40.00	82.00	36.00
95	670110101	A	นายศรวิช ผลวัฒน์	56.00	.00	40.00	96.00	44.00
96	670110103	A	นายอโณทัย ไกรสอน	58.50	.00	40.00	98.50	49.00
97	670110105	A	นายอำนาจ ศัตร์พินาศ	57.00	.00	40.00	97.00	46.00
98	670110107	B+	นางสาวชนันธร หัสโรห์	37.50	.00	40.00	77.50	34.00
99	670110108	A	นางสาวชัชรัมย์ภา เจริญสุข	60.00	.00	40.00	100.00	57.00
100	670110109	F	นายฐานันดร สมศรี	14.00	.00	.00	14.00	24.00
101	670110115	C	นายธนีสร หล้ามาชน	24.00	.00	40.00	64.00	28.00
102	670110118	A	นางสาวปาริชาติ เต็มสินสิริ	60.00	.00	40.00	100.00	57.00
103	670110120	A	นางสาวภัทษา จันทร์ดวง	43.00	.00	40.00	83.00	37.00
104	670110123	B+	นางสาววิมลสิริ ชุมมะ	48.00	.00	30.00	78.00	35.00
105	670110124	A	นายศักรินทร์ ผลแก้ว	60.00	.00	40.00	100.00	57.00
106	670110125	A	นายศุภกร รุ่งเรือง	59.00	.00	40.00	99.00	50.00
107	670110126	A	นายศุภกิจ นาคศรี	60.00	.00	40.00	100.00	57.00
108	670110128	A	นายอิศรภักดิ์ วิศิษฐปรีชาวุฒิ	60.00	.00	40.00	100.00	57.00

ระดับการศึกษา ปริญญาตรี คณะ สัตวศาสตร์และเทคโนโลยีการเกษตร

รายวิชา SU111004- MIRACLE OF HERBAL PLANTS, CANNABIS, HEMP Sec. 1101 ครั้งที่ 1

166 :

มหัศจรรย์พืชสมุนไพร กัญชา กัญชง

ผู้สอน ผู้ช่วยศาสตราจารย์ ดร.สรารัตน์ มนต์ขลัง

จำนวนลง 119 คน

วันที่ยื่นส่ง 16/04/69 13:43:58

วันที่พิมพ์ 16/04/69 13:44:01

รหัสตรวจสอบ 2476745226

ลำดับ	รหัสประจำตัว	เกรด	ชื่อ-สกุล	คะแนนเก็บ	กลางภาค	ปลายภาค	รวม	T-Score
109	670110133	A	นางสาวมนัสนันท์ นาพิรุณ	55.00	.00	40.00	95.00	43.00
110	670110134	A	นายอัฐอุดม ดอกไม้ศรีจันทร์	58.00	.00	40.00	98.00	48.00
111	671110034	A	นายสุรสิทธิ์ ชื่นบุญ	60.00	.00	40.00	100.00	57.00
112	671110134	A	นายธัญวิสุทธิ์ เกื้อนสว่าง	48.00	.00	40.00	88.00	39.00
113	671110151	A	นางสาวเพ็ญพิชชา มีสมรัตน์	60.00	.00	40.00	100.00	57.00
114	671110157	A	นายรุ่งนรินทร์ บัวศรี	55.00	.00	40.00	95.00	43.00
115	671110162	A	นางสาวสิริกัญญา เสียอ่อน	60.00	.00	40.00	100.00	57.00
116	671110163	A	นางสาวสิริรัช ปันพิพัฒน์	60.00	.00	40.00	100.00	57.00
117	671110168	A	นางสาวสุภัศรรา พุกศิริวงศ์ชัย	55.00	.00	40.00	95.00	43.00
118	681110100	A	นายพงศ์ภัค มงคล	46.00	.00	40.00	86.00	38.00
119	681110251	A	นายวันเฉลิม มุสิกธรรม	48.50	.00	40.00	88.50	40.00

เกรด	MANUAL	รวม	%
A	80 >>	110	92.44
B+	75 - 79.99	4	3.36
B	70 - 74.99	2	1.68
C+	65 - 69.99	1	0.84
C	60 - 64.99	1	0.84
D+	55 - 59.99	0	0
D	50 - 54.99	0	0
F	0 - 49.99	1	0.84
รวม		119	100.00

MEAN = 94.8571

SD = 10.5504

สรารัตน์ มนต์ขลัง

อาจารย์ผู้สอน

...../...../.....

()

หัวหน้าภาควิชา

...../...../.....

()

คณบดี

...../...../.....



ชื่อวิชา มหัตศวรรษพีชสมุนไพร กัญชา กัญชง

ระดับการศึกษา ปริญญาตรี

ชื่ออาจารย์ผู้สอน/ผู้ประสานงานรายวิชา ผู้ช่วยศาสตราจารย์ ดร.สรารัตน์ มนต์ขลัง

จำนวน น.ศ. ลงทะเบียน 119 คน จำนวนผู้ประเมิน 97 คน

เกณฑ์การให้คะแนน : มากที่สุด = 5 มาก = 4 ปานกลาง = 3 น้อย = 2 น้อยที่สุด = 1 ไม่ได้ใช้ในรายวิชานี้ = 0 ไม่ได้ใช้ในรายวิชานี้ = 0

ส่วนที่ 1 ความคิดเห็นเกี่ยวกับอาจารย์ผู้สอน													
หัวข้อ	5	%	4	%	3	%	2	%	1	%	ค่าเฉลี่ย	S.D.	
1 อาจารย์มีแผนการสอน ชี้แจงวัตถุประสงค์ ผลลัพธ์การเรียนรู้แนวทางการเรียนรู้ วิธีการและขั้นตอนของการเรียนรู้ ระบบคุณธรรม เกณฑ์การวัดผลและประเมินผลที่ชัดเจนและเหมาะสม	48	49.48	33	34.02	13	13.40	2	2.06	1	1.03	4.29	0.85	
2 อาจารย์สอนครบถ้วนตามแผนการสอน	50	51.55	30	30.93	14	14.43	2	2.06	1	1.03	4.30	0.87	
3 อาจารย์มีสื่อและเอกสารประกอบการสอนมีความเหมาะสมและทันสมัย	51	52.58	29	29.90	13	13.40	3	3.09	1	1.03	4.30	0.89	
4 อาจารย์มีความตรงต่อเวลาในการสอน	51	52.58	31	31.96	12	12.37	2	2.06	1	1.03	4.33	0.85	
5 อาจารย์มีการเตรียมการสอน ความตั้งใจในการสอน	47	48.45	35	36.08	12	12.37	2	2.06	1	1.03	4.29	0.84	
6 อาจารย์สามารถอธิบาย/สรุปเนื้อหาสำคัญของบทเรียนได้ชัดเจน และลำดับเนื้อหาเป็นขั้นตอน	47	48.45	35	36.08	12	12.37	2	2.06	1	1.03	4.29	0.84	
7 อาจารย์มีวิธีการสอนเหมาะสมกระตุ้นความสนใจเรียนรู้และการคิดวิเคราะห์	50	51.55	31	31.96	13	13.40	2	2.06	1	1.03	4.31	0.86	
8 อาจารย์เปิดโอกาสให้นักศึกษาซักถาม อภิปรายแลกเปลี่ยน เรียนรู้และรับฟังความคิดเห็นของนักศึกษา	47	48.45	35	36.08	11	11.34	3	3.09	1	1.03	4.28	0.86	
9 อาจารย์ส่งเสริมให้นักศึกษาค้นคว้าเพิ่มเติมด้วยตนเองมีการแนะนำเอกสาร หนังสือหรือแหล่งข้อมูลอื่น ๆ	50	51.55	32	32.99	12	12.37	2	2.06	1	1.03	4.32	0.85	
10 มีการให้ข้อมูลป้อนกลับ ระหว่างอาจารย์กับนักศึกษา เพื่อปรับปรุงผลการ	49	50.52	32	32.99	13	13.40	2	2.06	1	1.03	4.30	0.86	
รวม	490	50.52	323	33.30	125	12.89	22	2.27	10	1.03	4.30	0.85	
ส่วนที่ 2 นักศึกษาประเมินตนเอง													
หัวข้อ	5	%	4	%	3	%	2	%	1	%	ค่าเฉลี่ย	S.D.	
1 นักศึกษาเข้าเรียนตรงเวลาและสม่ำเสมอ	47	48.45	35	36.08	13	13.40	2	2.06	0	0.00	4.31	0.78	
2 นักศึกษามีส่วนร่วมในการซักถามและอภิปรายในชั้นเรียน	47	48.45	35	36.08	12	12.37	3	3.09	0	0.00	4.30	0.81	
3 นักศึกษามีการทบทวนและศึกษาค้นคว้าด้วยตนเอง	51	52.58	31	31.96	13	13.40	2	2.06	0	0.00	4.35	0.79	
4 นักศึกษามีความรู้ความเข้าใจในจุดมุ่งหมายและเนื้อหาของรายวิชา	49	50.52	33	34.02	14	14.43	1	1.03	0	0.00	4.34	0.76	
รวม	194	50.00	134	34.54	52	13.40	8	2.06	0	0.00	4.32	0.78	



ชื่อวิชา มหัตศวรรษพีชสมุนไพร กัญชา กัญชง

ระดับการศึกษา ปริญญาตรี

ชื่ออาจารย์ผู้สอน/ผู้ประสานงานรายวิชา ผู้ช่วยศาสตราจารย์ ดร.สรารัตน์ มนต์ขลัง

จำนวน น.ศ. ลงทะเบียน 119 คน จำนวนผู้ประเมิน 97 คน

เกณฑ์การให้คะแนน : มากที่สุด = 5 มาก = 4 ปานกลาง = 3 น้อย = 2 น้อยที่สุด = 1 ไม่ได้ใช้ในรายวิชานี้ = 0 ไม่ได้ใช้ในรายวิชานี้ = 0

ส่วนที่ 3 การพัฒนาผลการเรียนรู้จากการเรียนการสอนวิชานี้													
หัวข้อ	5	%	4	%	3	%	2	%	1	%	ค่าเฉลี่ย	S.D.	
1 นักศึกษาได้รับความรู้ที่จำเป็นและเพียงพอต่อกา รนำไปปฏิบัติ ต่อยอดความรู้ ปรับใช้ความรู้เพื่อการพัฒนางาน	44	45.36	38	39.18	12	12.37	2	2.06	1	1.03	4.26	0.83	
2 นักศึกษาได้รับการพัฒนาทักษะการเรียนรู้ การเรียนรู้ด้วยตนเองในการปฏิบัติ และการปรับปรุงพัฒนางานเพื่อการประกอบอาชีพ	47	48.45	34	35.05	14	14.43	1	1.03	1	1.03	4.29	0.83	
3 นักศึกษาได้รับการพัฒนาทักษะด้านดิจิทัล (เช่น Digital Literacy certificate ทักษะด้านฮาร์ดแวร์ ซอฟต์แวร์ โปรแกรมสำนักงานสำเร็จรูป การใช้อินเทอร์เน็ต เป็นต้น)	48	49.48	30	30.93	15	15.46	2	2.06	2	2.06	4.24	0.93	
4 นักศึกษาได้รับการพัฒนาด้านจริยธรรม (เช่น การปฏิบัติตามกฎกติกา ไม่คัดลอกผลงาน การตรงต่อเวลา มีจิตสาธารณะ เป็นต้น)	47	48.45	34	35.05	14	14.43	1	1.03	1	1.03	4.29	0.83	
5 นักศึกษาได้รับการพัฒนาด้านลักษณะบุคคล (เช่น ความเป็นผู้นำ การทำงานเป็นทีม ความคิดสร้างสรรค์ เป็นต้น)	48	49.48	32	32.99	14	14.43	2	2.06	1	1.03	4.28	0.86	
รวม	234	48.25	168	34.64	69	14.23	8	1.65	6	1.24	4.27	0.85	
ส่วนที่ 5 ความเหมาะสมของสิ่งสนับสนุนการจัดการเรียนการสอนแบบออนไลน์													
หัวข้อ	5	%	4	%	3	%	2	%	1	%	ค่าเฉลี่ย	S.D.	
1 ระบบการถ่ายทอดสัญญาณอินเทอร์เน็ต (การเข้าสู่ระบบ ความเสถียรระหว่างเรียน)	47	48.45	32	32.99	13	13.40	4	4.12	1	1.03	4.24	0.91	
2 ความพร้อมของระบบสนับสนุนการเรียนการสอน ออนไลน์ (แพลตฟอร์มออนไลน์ เช่น Zooms หรือ Microsoft Teams)	49	50.52	32	32.99	13	13.40	2	2.06	1	1.03	4.30	0.86	
3 แหล่งทรัพยากรการเรียนรู้สนับสนุนการเรียนการ สอนออนไลน์	49	50.52	32	32.99	11	11.34	4	4.12	1	1.03	4.28	0.90	
4 คุณภาพของสื่อ ภาพ วิดีทัศน์ และเสียง	45	46.39	36	37.11	13	13.40	2	2.06	1	1.03	4.26	0.85	
รวม	190	48.97	132	34.02	50	12.89	12	3.09	4	1.03	4.27	0.87	
รวมทั้งหมด	1108	49.66	757	33.93	296	13.27	50	2.24	20	0.90	4.29	0.85	

ข้อเสนอแนะ

ข้อเสนอแนะ

--



ชื่อวิชา มหัตศจรรย์พิชสมนไพโร กัญชา กัญชง

ระดับการศึกษา ปริญญาตรี

ชื่ออาจารย์ผู้สอน/ผู้ประสานงานรายวิชา ผู้ช่วยศาสตราจารย์ ดร.สรารัตน์ มนต์ขลัง

จำนวน น.ศ. ลงทะเบียน 119 คน จำนวนผู้ประเมิน 97 คน

เกณฑ์การให้คะแนน : มากที่สุด = 5 มาก = 4 ปานกลาง = 3 น้อย = 2 น้อยที่สุด = 1 ไม่ได้ใช้ในรายวิชานี้ = 0 ไม่ได้ใช้ในรายวิชานี้ = 0

-
วิชานี้ควรจัดให้มีquiz/ทดสอบความรู้รวมจากแต่ละหัวข้ออย่างน้อย1ครั้งและในการทำงานกลุ่มอยากให้เปิดโอกาสให้นักศึกษาได้ประเมินให้คะแนนการทำงาน
ของสมาชิกภายในกลุ่มว่าใครมีส่วนร่วมช่วย/ไม่ช่วยอย่างไร

โดยทำเป็นตารางรายชื่อสมาชิกทุกคนในกลุ่มกับช่องให้คะแนนและให้นักศึกษาแต่ละคนให้คะแนนและcommentการมีส่วนร่วมทำงานของเพื่อนแต่ละคน(ยกเว้น